

POTENCIALIDADES

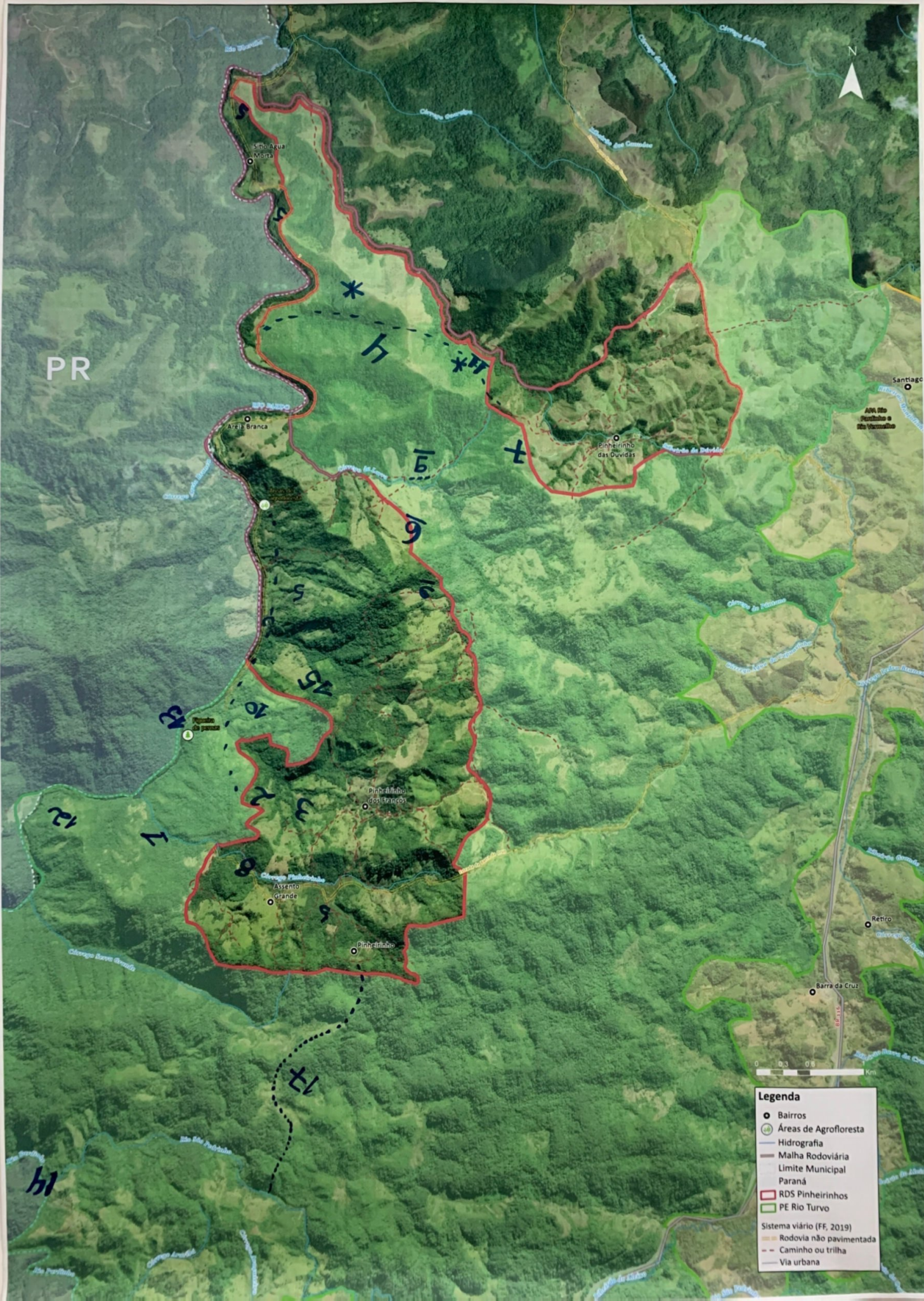

PR

- Legenda**
- Bairros
  - Áreas de Agrofloresta
  - Hidrografia
  - Malha Rodoviária
  - Limite Municipal
  - Paraná
  - ▭ RDS Pinheirinhos
  - ▭ PE Rio Turvo
  - Sistema viário (FF, 2019)
    - Rodovia não pavimentada
    - Caminho ou trilha
    - Via urbana



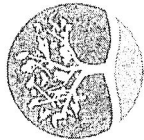

FUNDAÇÃO FLORESTAL

Elaboração do Plano de Manejo RDS Pinheirinhos

Oficina de Zoneamento Data: 13/03/24

LOCAL NO MAPA	JUSTIFICATIVA/ CONTRIBUIÇÃO/ DÚVIDA
1	Cachoeira do Rio Assunto Grande (potencial turístico)
1	Melhor área para produção. (sem grade)
2	Cachoeira do Corrego Pinheirinha dos Feaveos (potencial turístico)
2	Rosa tradicional
3	Cachoeira (potencial turístico) Paujo e terra produtiva
4	Nova estrada
5	<del>Áreas</del> Áreas com reivindicação de posse. (fundário parcialmente reivindicado).



FUNDAÇÃO FLORESTAL

Elaboração do Plano de Manejo RDS Pinheirinhos

Oficina de Zoneamento Data: 13/03/24

LOCAL NO MAPA	JUSTIFICATIVA/ CONTRIBUIÇÃO/ DÚVIDA
6	3 Cachoeiras (ponto turístico-potencial) Área boa para produção (sem gradas) Frutas diversas
7	Cachoeiras Árvores frutíferas (Sítio Pinheirinho das Zúrdas)
8	Cachoeiras
9	Conectar trilhas existentes para visitação e turismo
10	Trilha <del>Trilha</del> da comunidade Riburinho dos Freixos até Areia Branca.
11	Governou do Padre Cachoeiras
Gerar	Produção de jucana Criação de abelhas PSA jucana

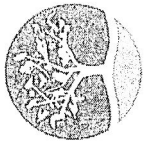

FUNDAÇÃO FLORESTAL

Elaboração do Plano de Manejo BDS Pinheirinhos

Oficina de Zoneamento Data: 13/03/24

LOCAL NO MAPA	JUSTIFICATIVA/ CONTRIBUIÇÃO/ DÚVIDA
12	Área que sofreu reintegração de terra e agora está em processo de restauração.
Área Branca	Sistema agroflorestal.
(Pinheirinhos das dúvidas) Ribeirão das Dúvidas	Histórico: caçadores que se perderam
13	Figura de terra: a figura se divide no estado. Passa-se pelo meio dela.
14	Cachoeira do Forinô
15	Cachoeira Salto de Gonzalo Aníbal
16	Cachoeira dos Lavas

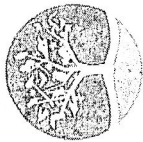

FUNDAÇÃO FLORESTAL

Elaboração do Plano de Manejo RDS Pinheirinhos

Oficina de Zoneamento Data: 13/03/24

LOCAL NO MAPA	JUSTIFICATIVA/ CONTRIBUIÇÃO/ DÚVIDA
Geral	Observação de párares
Geral	Colina tradicional: Sopa de casuelo*; galinha caipira; mandioca cozida; queijo
Geral	Criação animal para produção de leite
Geral	Proximidade com a BR: facilidade de escoamento de produtos e de reter para turistas
17	Trilha usada para cavalgada. Trilha chega na BR 156.

\* Casuelo é um tipo de sopa tradicional da região de Curitiba (Paraná).